

# SAFEFOOD LOGISTIKK OG PRODUKSJONSSYSTEM

Ordre- fakturering- og produksjonssystem for matvareprodusenter med integrasjon til regnskapssystemer.

Systemet er et komplett logistikksystem til bakerier, konditorier, catering og andre matvareprodusenter. Systemet har integrasjon til alle kurante norske regnskapssystemer og leverer eFakturaer på e2b-format til dagligvarekjeder og andre samt EHF-format til kommuner og offentlige virksomheter.

Systemet består av følgende moduler:

**Ordre** for behandling av ordrer, pakksedler, kunder og ellers det daglige arbeid i kunde-relasjoner.

**Varer** som håndterer det meste relatert til varer og priser.

**Produksjon** viser den produksjonsrelaterte konsekvensen av alle innkomne og forventede ordrer.

**Fakturering** som fakturerer alle pakksedler, samt etter-fakturering, overføring til regnskap og statistikkssystemer. eFakturaer på e2b-format og EHF-format, Factoring og Avtalegiro.

**Statistikk** for rapportering.

**Etiketter** utskrift av varedeklarasjonsetiketter og ordreetiketter (eskeetiketter) på A4-ark eller rull.

**Integrasjon** mot en rekke regnskapssystem

**Admin** for systemadministrasjon.

## ORDRE MODUL

Fleksibel ordreregistrering. Skjermbilder og rekkefølge defineres uavhengig av varenr.

- + "import" av ordrer fra epost
- + "import" av ordrer fra håndterminal, GS1 Bestillinger fra Dagligvarehandel og lignende.
- + henter historiske ordrer, ordrer fra "lille julaften i fjor", o.l.
- + ordrebekreftelser XML format.

Ordrer kan registreres fram-i-tid og korreksjons-ordrer tilbake-i-tid.

Inntil 7 ordrer på skjermen samtidig.

Du styrer selv; turer og ordretyper som vises.

Enkel og valgfri ordreregistrering;" mus-klikk + antall" eller" varenr. + antall".

The screenshot shows the 'F/82 Ordre' window with the following data:

Varenr.	Varenavn	Tirs. Fast (1)	Onsd. Fast (1)	Tors. Fast (1)	Fred. Fast (1)	Lørd. Fast (1)
1 0001	KNEIP	22	7			
2 0019	HVERDAGSBRØD					
3 0012	BAGUETTER					
4 0009	FORM LOFF					
5 0008	SESAMLOFF I FORM					
6 0010	BERGENSLOFF					
7 0011	BERGENSBRØD					
8 0002	BERGENSKNEIPP					
9 0076	ETTERMIDDAGSBRØD GROV					
10 0014	GROVBRØD					
11 0018	PANDABRØD					
12 0020	RIMIBRØD					
13 0024	STRANDLOFF					
14 0025	FROKOSTBRØD			78		
15 0030	SPIRAL					
16 0035	FRØBRØD					
17 0027	WITTEN					55
18 0031	RUGKAKE	2				
19 0121	MELKEKAKE					

Summary information at the bottom of the screen:

- Product: 0001 KNEIP
- Totalt: 82 enheter fordelt på 12 varer.
- Gjeldende priser: Tirs. Fast (1) 5,67; Onsd. Fast (1) 5,67; Tors. Fast (1) 5,67; Fred. Fast (1) 5,67; Lørd. Fast (1) 5,67; 0,00; 0,00.
- Buttons: På lager, Oppdater, Frisk opp!, Ordre info., Ny Midl., Ny Fast, Ny Retur, Slett Ordre, Levert ifjor, Kopiér alle faste.
- Status bar: NUM 14:02

Faste ordrer hver ukedag. Også søndag om du vil.

Kopiering av ordrer fra dag til dag.

Hente ordre-antall fra i fjor (eksempelvis fra " lille julaften") eller forrige uke.

Midlertidige ordrer som overstyrer faste ordrer.

Retur ordrer.

Meldinger (gul lapp) til produksjon (for eks. konditor) og/eller pakke-avdeling.

«Faste merknader» som løper hver ukedag, for eksempel hver onsdag.

All prisinformasjon i ordrebildet med mulighet for overstyring av priser på ukedag og dato fra- til.

Kunde-, pris- og vareoversikter tilgjengelig hele tiden.

3 ulike pakksedler å velge mellom, + "Eske-etikett" til konditor skrives parallelt med pakkseddel.

Neste-dags-leveranse på " dagens" pakkseddel til de kunder som ønsker det.

Generer data til etikettsystem ved pakkseddel-utskrift eller ved produksjonsliste-utskrift.

Pakksedler skrives ut fra Tur og sorteres etter Kjørerute og "Besøksnr".

Priser på pakkseddel bestemmes pr. kunde.

Valgfri sortering av varene på pakkseddel.

Kundens varenr. i tillegg til eget varenr. på pakkseddel. Meldinger på pakksedler, reklame, vakt-telefonnr., plass for signatur og lignende.

Tilgang til alle pakksedler som ikke er fakturert. Disse kan endres og skrives ut. Alle endringer loggføres.

Egen logg som viser alle endringer etter pakking.

## VARE MODUL

Systemet håndterer all relevant informasjon rundt varer og priser.

Inntil 32 nettopriser pr. vare, 16 tilbuds-priser/-grupper. Finner laveste pris blant prislister kunden benytter.

Spesial-priser med fra-til dato som overstyrer tilbudspriser.

Egne prislister til privat-personer, foreninger, o.l.

Prisendringer på 8 nivåer. Dvs. varenr, undergruppe, hovedgruppe, tilbudsgrupper og lignende.

The screenshot shows the 'F/82 Varer. (Firma: Vårt Bakeri(70))' window. It features a menu bar (File, Vis, Hjelp), a toolbar, and a main data table. The table has columns for Varenr, Varenavn, Enhet, Gyldig fra, Vareside, Hovedvare, Undervare, Katg, MVA, Kontoref, Stat.grp, EAN, nummer, -K, EPD-kode, Prislister, and Dei. The 'Gyldig fra' column is set to '20.12.2010'. Below the table are buttons for 'Ny vare', 'Vare utgått', 'Endre plassering', 'Frisk opp', and 'Hent P-KALK-nummer'. A status bar at the bottom right shows 'NUM 14:04'.

Varenr	Varenavn	Enhet	Gyldig fra	Vareside	Hovedvare	Undervare	Katg	MVA	Kontoref	Stat.grp	EAN	nummer	-K	EPD-kode	Prislister	Dei
1	0001	KNEIP	Stk	1	1			1	H	0	123	7020560	00001	5	J	K
2	0002	BERGENSKNEIPP	Stk	1	1			1	H	0	345	7041461	02044	5	J	K
3	0003	INNKJØPT KNEIP	Stk	1	1			1	H	0	1	31100	00000	3	J	
4	0004	BERGENSKNEIPP Oppskjeert	Stk	1	2	1		1	H	0	2	7032050	00070	2	J	
5	0005	FORM KNEIP pakket i plast	Stk	1	2	1		1	H	0	2	7025222	00013	6	J	K
6	0005b	FORM KNEIP pakket i papir	Stk	1	2	1		1	H	0	2	7025222	00013	6	J	K
7	0005c	FORMKNEIP upakket	Stk	1	2	1		1	H	0	2	7025222	00014	3	J	K
8	0006	FORMKNEIP Oppskjeert	Stk	1	2	1		1	H	0	2	7033620	01005	3	J	Kne
9	0007	PLATELOFF	Stk	1	1			0	H	0	1	7020560	00013	8	J	L
10	0008	SESAMLOFF I FORM	Stk	1	1			0	H	0	1	7041461	02056	8	J	L
11	0009	FORM LOFF	Stk	1	1			0	H	0	1	7042424	45646	2	J	L
12	0010	BERGENSLOFF	Stk	1	1			0	H	0	1	7041461	02050	6	J	L
13	0011	BERGENSBRØD	Stk	1	1			0	H	0	1	7020560	99249	5	J	K
14	0012	BAGUETTER	2Pk.	1	1			0	H	0	1	2000200	22990	2	J	L
15	0013	FRØLOFF I FORM	Stk	2	1			0	H	0	1	7041461	02055	1	J	L
16	0014	GROVBRØD	Stk	1	1			10	H	0	1	9999999	00500	8	J	G
17	0015	PLATEKNEIP	Stk	1	1			0	H	0	1	7041461	02032	2	J	L
18	0016	REMABRØD	Stk	4	2	1		10	H	0	2	7041461	99249	0	J	G
19	0018	PANDABRØD	Stk	1	2	1		0	H	0	2	7048750	98291	0	J	P
20	0019	HVERDAGSBRØD	Stk	1	9			0	H	0	1	7041461	45454	7	J	G
21	0020	RIMBRØD	Stk	1	1			0	H	0	1	7041461	02046	9	N	G
22	0021	DYREFØR	SEKK	5	1			0	P	0	1	7041461	00000	3	J	
23	0022	RUGBRØD (Møsterb)	Stk	10	1			0	H	0	1	7029161	11278	3	j	
24	0023	STRANDKNEIPP	Stk	1	2	1		0	H	0	2	7029161	11278	3	j	K
25	0024	STRANDLOFF	Stk	1	1			0	H	0	1	7041461	02042	1	J	L
26	0025	FROKOSTBRØD	Stk	1	1			0	H	0	1	7041461	02048	3	J	L
27	0026	VALNØTTBRØD	Stk	4	1			0	H	0	1	7041461	02049	0	J	
28	0027	WITTEN	Stk	1	1			0	H	0	1	7041461	02038	4	J	L

Prisendringer ut fra prosent eller kr/øre.

Alle priser er datostyrt. Prisendringer kan utføres når du ønsker og iverksettes ut fra dato. «Prøveprisliste».

Automatisk avrunding ved prisendring.

Fast rabatt-sats pr. kunde med mulighet for unntak.

”Retur-rabatt-sats” for retur med delvis refusjon.

Adresserte prislister ut fra egne spesifikasjoner.

Valgfritt innhold av kolonner på prislister.

Automatisk momspåslag på prislister til utsalgsteder.

Avrunding av utsalgspriser til 50 og 100 øre.

Utskrift av enhets vekter, pris.pr. kg., EAN koder.

Rabatter/avtaler på prislister.

## PRODUKSJONS MODUL

Produksjonsmodulen viser den produksjonsrelaterte konsekvensen av alle innkomne og forventede ordrer.

Ulike produksjonslister

"Hvem-skal-ha-hva" oversikt

Beregner "batcher" ut fra ordre-kvantum

"Veielister" pr. "deigtype"

Overfører pakke-data til DISTRIB og DispoTool.

Produksjonslister på skjerm og skriver.

Produksjonslister ut fra ordrer eller pakksedler.

Gruppering av produkter på produksjonslisten.

Tirsdag - 21/12-2010

Hovedvaregruppe: [ ] Varegrp.: All Alle varegrupper

Skift til annen dato: 21.12.2010 [ ] I dag [ ] I morgen [ ]

Skriver alle varenr. Lagerhold beryttes ikke. Tur: Alle [ ] Kjørerute: Alle kjøreruter [ ]

	Deigtype	Varenr.	Varenavn	I ordre	Fra Lager	Produksjon	Enhet	Antall ltr.	Plater	På lager
1		***	Tur: 1							
2		**	1 - BRØD							
3		0031	RUGKAKE	2	0	2	Stk	0,4 L ...		
4		0040	RUNDSTYKKER GROVE	12	0	12	stk			
5		0051	SIABATA	21	0	21	Stk			
6		0052	BAGELS	22	0	22	Stk			
7		0367	SJOKOLADEKAKE	4	0	4	Stk			
8	H	0045	RUNDSTYKKER M/FRØ	20	0	20	Stk	0,9 L ...	+20	
9	H	0046	LANGANGER FINE	50	0	50	stk	4,2 L ...	5	
10	H	0053	KUVERT RUNDSTYKKER	23	0	23	Stk	0,6 L ...	+23	
11	H	*	Sum Deigtype .....					5,6 L ...		
12	P	0047	LANGANGER GROVE	2	0	2	Stk	0,5 L ...		
13	P	0048	PANDA-LANGANGER	2	0	2	Stk	0,4 L ...		
14	P	*	Sum Deigtype .....					0,9 L ...		
15										
16		**	3 - KONDITORIVARER							
17		0115	MANDELRING	8	0	8	Stk			
18		0122	ESSEF	8	0	8	Stk			
19	B	0099	BOLLER UTEN ROSINER	8	0	8	Stk	0,4 L ...	+8	
20	B	0104	SKILLINGS M/KOKOS	8	0	8	Stk	0,4 L ...	+8	
21	B	*	Sum Deigtype .....					0,8 L ...		
22	W	0134	Wienerbrød 3-pakning	24	0	24	Stk	1,1 L ...	+24	
23	W	*	Sum Deigtype .....					1,1 L ...		
24										
25		**	9 - DIVERSE 9							
26	G	0019	HVERDAGSBRØD	22	0	22	Stk	5,5 L ...		
27	G	*	Sum Deigtype .....					5,5 L ...		

Tallene er basert på: 3 Faste ordrer, 0 Midlertidige ordrer, Ingen pakkседler, Akkumulert kl. 14:06:45

Beregning av produksjons-enheter; plater, kurver o.l.

Egne produksjonslister for etterbehandling og skjæring.

Omregning fra salgsprodukt til produksjonsprodukt, for eksempel: 4 stk. pr. pose.

Summering av flere salgsprodukt til ett produksjonsprodukt.

Lagerbeholdning pr. produksjonsdato for utvalgte varer.

Skriver varedeklarasjonsetiketter for utvalgte varer med valgfritt: strekkode, pakket-dato, best-før, og pris.

Etiketter med strekkoder til D-pakk og paller. (Krever program og skriver fra 3. part.)

Pakkelliste til sjåførene pr. rute. i vare- eller kunde-rekkefølge.

Sumlister, totalt på bilen.

Iakina AS  
Postboks 328  
5855 Bergen

Kvitteringsliste, besøksliste for sjåføren.

Pakkeliste til Excel for egen redigering.

## FAKTURERINGS MODUL

Fakturering av alle pakksedler, samt etterfakturering, overføring til regnskap og statistikkssystemer. eFakturaer på e2b-format og EHF-format, vedlegg til epost, Factoring og Avtalegiro. KID tilpasset import av innbetalinger til regnskapsystem.

Faktura m/ giro eller blankt papir m/ egne logoer.

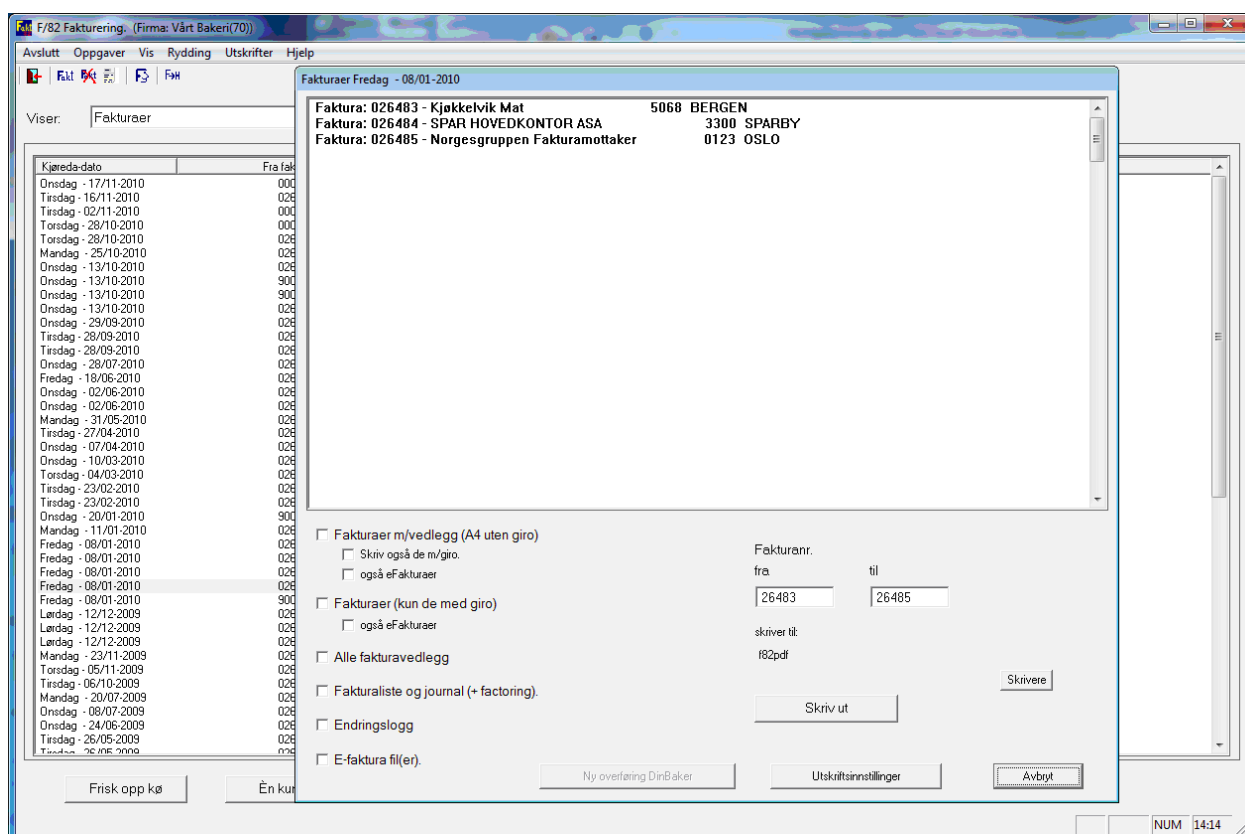

5 ulike faktureringsgrupper som faktureres uavhengig, f.eks. ukentlig, månedlig, kontant og lignende.



"Egne utsalg" kan få Internfaktura.

Avstemming mellom pakksedler og faktura-vedlegg.

Kjedefakturerering.

Alle fakturaer lagres så lenge du vil.

Datostyrte moms-satser. Momskode på hver vare.

Egen logg som viser endringer (revisjon).

Faktureringsprofiler som tildeles grupper av kunder.

Skriver vedlegg kun når det er nødvendig,

Annulleringsmulighet ved feilfakturerering

Avtalegiro

eFaktura på e2b-format og EHF-format

Faktura som vedlegg til epost.

Factoringløsning Sparebanken 1, Nordea Finans og DnB,

Mulighet for automatiske fakturapåslag, Rabatt på varegrupper, Overvåking av returgrenser med automatisk justering.

Kontering til regnskap på kunde- og varenivå.

Kontering til Avdeling.

Skiller postering av salg etter momsprosent.

"Engangskunder" kan styres til egen reskontro.

Overføring av nye kundenavn til regnskap.

## STATISTIKK MODUL

Rapportering av alt salg. Du kan spesifisere uttrekket etter: kunde, kundegruppe, kjørerute, kjede, varenr, varegruppe eller egendefinert statistikkgruppe, pr periode, helt ned på dato.

Skriv rapporten på formatet du ønsker, totalt kunder, totalt varer, spesifisert på kunder og varer, eller summert på kundegrupper. Alle rapporter kan lastes i Excel.

Statistikker for salg i år og i fjor.

File

Rapport: 01-f27    Endre navn

**Utvalgelse av kunder.**

Kundegruppe ..... [dropdown]

Kundenr..... Første - Siste  
 Kundenr. til leveringsted skal benyttes.

Kjørerute ..... Først - Sist

Kundekategori..... 00 - 99

Kjedenr..... Første - Siste

Angi evt. prisliste(r):

<input type="checkbox"/> Rema1	<input type="checkbox"/> Kiwi9	<input type="checkbox"/> Y17	<input type="checkbox"/> Y25
<input type="checkbox"/> Kommun	<input type="checkbox"/> X10	<input type="checkbox"/> Y18	<input type="checkbox"/> Y26
<input type="checkbox"/> Kafeer	<input type="checkbox"/> X11	<input type="checkbox"/> Y19	<input type="checkbox"/> Y27
<input type="checkbox"/> Spar4	<input type="checkbox"/> X12	<input type="checkbox"/> Y20	<input type="checkbox"/> Y28
<input type="checkbox"/> Egne5	<input type="checkbox"/> X13	<input type="checkbox"/> Y21	<input type="checkbox"/> Y29
<input type="checkbox"/> X6	<input type="checkbox"/> X14	<input type="checkbox"/> Y22	<input type="checkbox"/> Y30
<input type="checkbox"/> X8	<input type="checkbox"/> X15	<input type="checkbox"/> Y23	<input type="checkbox"/> Y31
<input type="checkbox"/> Kampj7	<input type="checkbox"/> Utsalg	<input type="checkbox"/> Y24	<input type="checkbox"/> Y32tes

Velg "alle kunder"

**Utvalgelse varer**

Varenr.....: Første - Siste

Sortering/summer

Hovedvaregruppe: [ ] - [XXX]

Undervaregruppe: [ ] - [XXX]

Varekategori.....: 00 - 99

Statistikkgruppe...: [ ] - [XXX]

Velg "alle varer"

Lag rapport    Kontroller utvalgelse

NUM 14:30

Statistikk pr. kunde eller kundegruppe (kjede).

Sum pr. varegruppe eller spesifisert pr. vare.

Totaler pr vare og totaler pr. kunde.

Salgstall legges ut i CSV format for import til regneark.

Splitting på tilbud og salg.

Splitting på salg og retur.

Dagsomsetning. Klar når pakksedlene er skrevet.

## ETIKETT MODUL

Utskrift av varedeklarasjonsetiketter og ordreetiketter (eskeetiketter) på A4-ark eller rull.

Integrert med SAFEFOOD Produkt Kalkyle og Råvaresystemet

Sotra Mat & Video AS

Kundenr.:140  
Ordrenr.:043804

**0305**

**BLØTKAKE 35 PERSONER      1 Stk**

21/12-2010 - Rute: 1 ( 8)

Bestilt av: Per Olsen

Sendes med bud: Kvikkisene      kl.: 12,00

Bilde er mottatt.

Fvll: Vanilie

Tekst: 10 års jubileum

## INTEGRASJONS MODUL

Integrasjon til de fleste regnskapssystemer. Pr dags dato er systemet integrert til følgende norske økonomisystem: Visma Business, Visma Global, DI Regnskap, Mamut, InfoADB Regnskap, UniMicro, Ergosoft, Duett, Zirius, Info Easy, Scenario og PowerGo.